RZUT
1 : 25

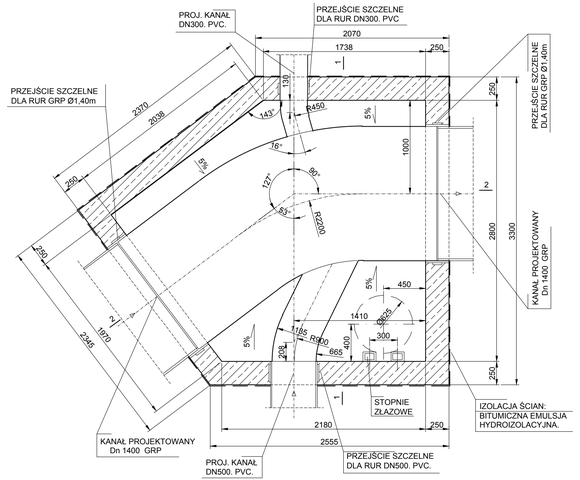

PRZEKRÓJ 1 - 1
1 : 25

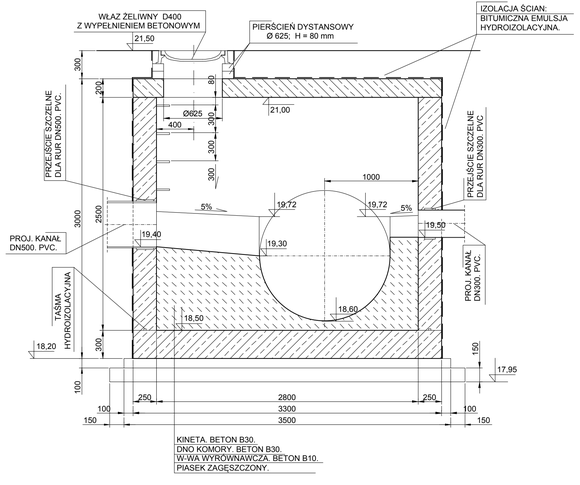

PRZEKRÓJ GEOLOGICZNY.
OTWÓR W02.
ISTN. RZĘDNA TERENU 21,02 m npm.

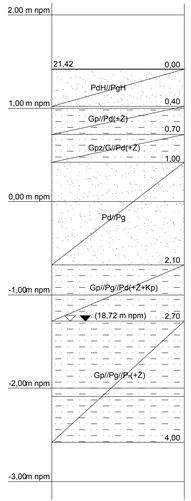

PRZEKRÓJ 1 - 1
1 : 25

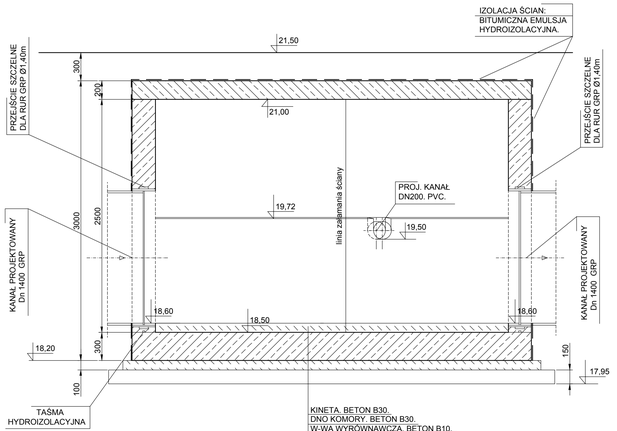

KOMORA KD4.
(RYS. SZALUNKOWY)
1 : 25

nazwa inwestora:	ZAKŁAD WODOCIĄGÓW I KANALIZACJI SPÓŁKA Z O.O. 71-682 SZCZECIN, UL. GOLISZA 10
adres inwestycji:	GMINA DOBRA - MIERZYN MIASTO SZCZECIN

	GŁÓWNY PROJEKTANT		
projektant:	mgr inż. ZBIGNIEW WOŹNIAK - specjalność: instal. - inż.	282/Sz/83	

branża:	KONSTRUKCYJNA		
projektant:	mgr inż. JAN KOMOS - specjalność: konstr.-inżynieryjna	63/70	
opracował:			
sprawdzający:	mgr inż. ANDRZEJ BRODOWSKI - specjalność: konstr.-inż.	107/Sz/85	

nazwa inwestycji: BUDOWA KOLEKTORA DESZCZOWEGO Ø1,40m NA ODCINKU OD UL. SPÓŁDZIELCÓW W MIERZYNIE DO PRZEPUSTU NA CIEKU WIERZBAK NA TERENIE SZCZECINA WRAZ Z PODŁĄCZENIEM KANAŁÓW BOCZNYCH I PRZEBUDOWĄ KOLIDUJĄCEGO UZBROJENIA

nazwa opracowania: TOM I - KANALIZACJA DESZCZOWA

nazwa rysunku: KOMORA KD4 - RYSUNEK SZALUNKOWY

Biuro Projektów "INBUD" s.c. ul.Kwiatkowskiego 32/13, 71-004 Szczecin tel./fax +48 (091) 485 33 95	nr umowy / rpow.: P-878/2017 - P-603/2011	skala rysunku: 1:25	rysunek nr: 11
	stadium opisu: PROJEKT WYKONAWCZY		
	data rysunku: PAŹDZIERNIK 2017r.		